

PLANILHA DE ÁREAS								
TIPO DE CONSTRUÇÃO	ATIVIDADE	ÁREA PRIVATIVA m²		ÁREA USO COMUM m²		Nº DE PAVIMENTOS	ALTURA	RECUEO DE JARDIM (m)
COMERCIAL/ SOCIAL	CÂMARA DE VEREADORES					02	9,66	NO ALINHANTO
DESCRIMINAÇÃO		EXISTENTE m²		A CONSTRUIR m²		EXISTENTE + A CONSTRUIR m²		TOTAL m²
PAVIMENTO	ESPÉCIE	Cp. TOTAL	Ncp.	Cp.	Ncp. MAX.	Cp.	Ncp.	Cp. + Ncp.
TÉRREO	COMERCIAL	0	0	390,04m²	0	0	0	390,04m²
SUBSOLO	GARAGEM	0	0	166,36m²	0	0	0	166,36m²
TOTAL		0	0	556,4m²	0	0	0	556,4m²

Cp. = COMPUTÁVEL
Ncp. = NÃO COMPUTÁVEL

ZONEAMENTO DE ÍNDICES E USOS											
ÁREA OCUPAÇÃO *	IS	IF	IR	IA	TO	TP					
ÍNDICE	Índice	Índice	Índice	Índice	m²	taxa	m²	taxa	m²		
ÍNDICE PERMITIDO				6	3.307,2m	90 %	497m²	10%	55,12m²		
ÍNDICE ATUALIZADO				1	556,4m	71%	390,03m	27,5%	151,2m²		
ZRI		ZR2		ZC		ZI		ZRP		ZR	
ZONA DE DESLIZAMENTO				SIM ()		NÃO (/)					
L E G E N D A				IS - ÍNDICE DE SOLO IF - ÍNDICE FLORESTAL IR - ÍNDICE RECEPTÍVEL IA - ÍNDICE DE APROVEITAMENTO TO - TAXA DE OCUPAÇÃO TP - TAXA DE PERMEABILIDADE				ZR1 - ZONA RESIDENCIAL 1 ZR2 - ZONA RESIDENCIAL 2 ZC - ZONA CENTRAL ZI - ZONA INDUSTRIAL ZRP - ZONA RESIDENCIAL POPULAR ZR - ZONA DE RURAL			

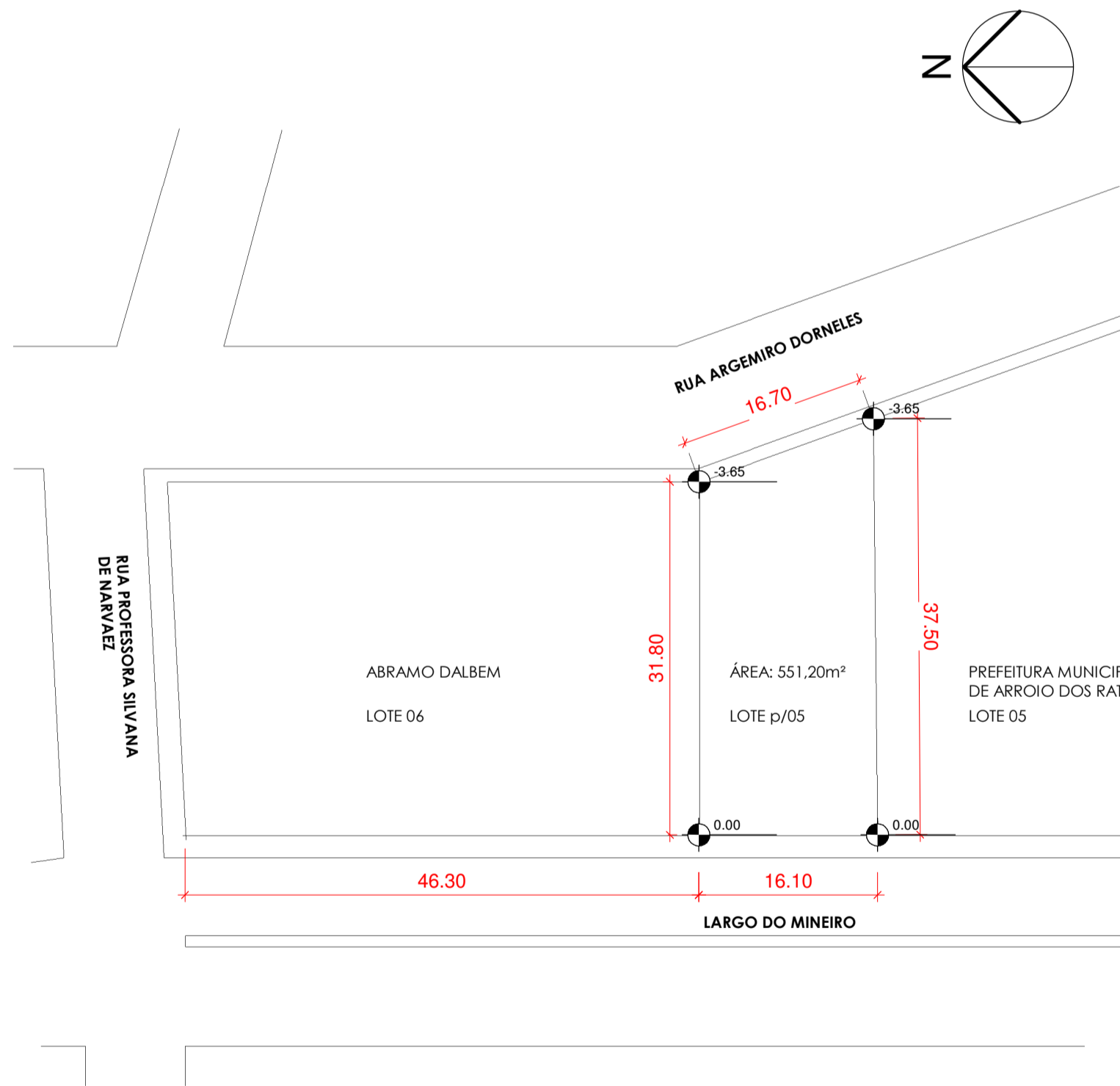

1 SITUAÇÃO
1 : 500

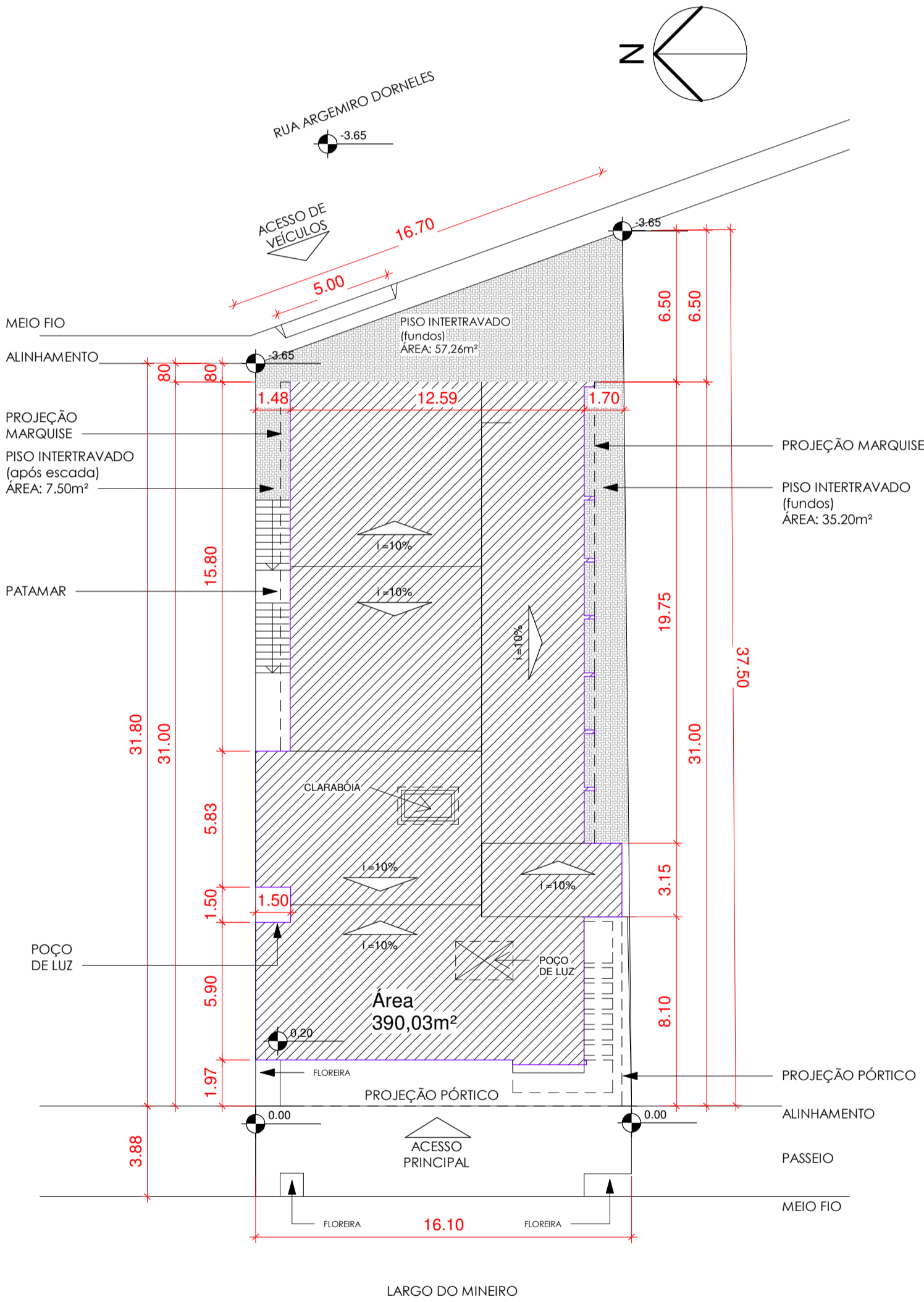

2 LOCALIZAÇÃO
1 : 200

PREFEITURA MUNICIPAL DE ARROIO DOS RATOS - RS			
ASSUNTOS <input type="checkbox"/> Aprovação <input type="checkbox"/> Licença inicial <input type="checkbox"/> Regularização		DEPARTAMENTO DE DESENVOLVIMENTO URBANO Instalações de tratamento de Esgoto Sanitário Visto _____ Em _____ de 20____	
PROTOCOLADO Sob Nº _____ Cadastro e Plantas	SETOR DE ISS Visto _____ Em _____ de 20____	SETOR DE IPTU Visto _____ Sob Nº _____ Em _____ de 20____	O ALVARÁ DE CONSTRUÇÃO DEVERÁ PERMANECER NA OBRA OBSERVAR OS RECUOS EXIGIDOS EM LEI NÃO DEPOSITAR MATERIAIS DE CONSTRUÇÃO OU ENTULHOS NA VIA PÚBLICA. (48h) INST. TRATAM. ESGOTO SANITÁRIO SOLICITE VISTORIA ANTES DA PAVIMENTAÇÃO CONCLUÍDA A OBRA SOLICITE O HABITE-SE
PROPRIETÁRIO: CÂMARA MUNICIPAL DE ARROIO DOS RATOS	RESIDÊNCIA: ALV: _____ m² MAD: _____ m²	COMÉRCIO E SERVIÇOS: ALV: _____ m² MAD: _____ m²	INDÚSTRIA: ALV: _____ m² MAD: _____ m²
LOCAL: LARGO DE MINEIRO/ ARROIO DOS RATOS/RS	EDIFICAÇÃO MISTA: ALV: _____ m² MAD: _____ m²	INSTITUIÇÃO: ALV: _____ m² MAD: _____ m²	TERRENO: 551,20 m²
BAIRRO: CENTRO QUADRA: 141 LOTE: 05			
NOME: DANIEL BOFF HAHN	NOME: REJANE M. CORREA FERNANDES		
RESPONSÁVEL PROJETO ARQUITETÔNICO CAU NºA141051-2	RESPONSÁVEL PROJETO ARQUITETÔNICO CAU NºA24423-5		
END: AV. IPIRANGA Nº130 - A. DOS RATOS/RS	END: RUA JOÃO DE MAMAN 36 - BUTIÁ/RS		

Obra: CÂMARA DE VEREADORES DE ARROIO DOS RATOS/RS			
Local: LARGO DO MINEIRO			
Proprietário: CÂMARA DE VEREADORES DE ARROIO DOS RATOS/RS			
Responsável Técnico: DANIEL B. HAHN projeto ARQUITETÔNICO: REJANE M.C. FERNANDES			
Projeto: PLANTA DE SITUAÇÃO E LOCALIZAÇÃO			
CORREÇÃO_01			
Desenho: DANIEL B. HAHN	Data: 12/02/2023	Escala: INDICADA	Projeto nº: 01